



| | | |
|---|--|-----------------------------|
| MesseRendsburg GmbH Norla 2021 Grüner Kamp 15-17 24768 Rendsburg Fax: +49 4331 9453-429 @ info@norla-messe.de | Standbezeichnung: _____ Block/Halle | _____ Ausstellende Firma |
| | _____ Stand-Nr. | _____ Straße |
| | | _____ PLZ / Ort |
| | | _____ Ansprechpartner |
| | | _____ Telefon |

6. Medieneintrag Ausstellerverzeichnis

Termin: 13.8.2021

Zur Norla wird das Ausstellerverzeichnis im Internet veröffentlicht. Aufgrund der besonderen Situation wird zur Norla 2021 kein Messekatalog gedruckt.

Der Pflichteintrag im Verzeichnis umfasst einen Eintrag nach Alphabet mit kompletter Anschrift, der Standnummer und den Produkten. Ebenso werden die Firmen geordnet nach Branchen mit Standnummer aufgeführt. Diese Daten werden so in das Ausstellerverzeichnis im Internet übernommen. Bei der Standbestätigung werden hierfür € 61,00 netto in Anrechnung gebracht.

Mitaussteller und/oder vertretende Firmen sind durch den Hauptaussteller anzumelden.

Für jede/n Mitaussteller/vertretene Firma werden dem Hauptaussteller € 30,00 Anmeldegebühr sowie der Pflichteintrag mit € 61,00 in Rechnung gestellt.

Werden Katalogangaben nicht oder nicht rechtzeitig oder unvollständig eingereicht, werden die Angaben aus dem Anmeldeformular übernommen.

- 6.1 Pflichteintrag im Ausstellerverzeichnis** € 61,00
 (unbedingt Formular 6.1 ausgefüllt zurück senden, wenn die im Verzeichnis aufzuführenden Angaben von der Anmeldung abweichen)
 Bitte füllen Sie das/die Formular/e LESERLICH aus. Bitte keine Angabe „wie im Vorjahr“. Ansonsten kann keine Gewähr für die Korrektheit des Eintrags gegeben werden.

- 6.2 ___ Mitaussteller/ vertretende Firma/en à**
- | | |
|----------------|---------|
| Anmeldegebühr | € 30,00 |
| Pflichteintrag | € 61,00 |

(unbedingt Formular 6.2 ausgefüllt zurück senden)

Werden Mitaussteller nicht angemeldet, behält sich die MesseRendsburg vor, € 100,00 zzgl. MwSt. nachträglich in Rechnung zu stellen.

Hiermit buche/n ich/wir verbindlich die angekreuzten Leistungen.

Ort, Datum

Stempel / Unterschrift

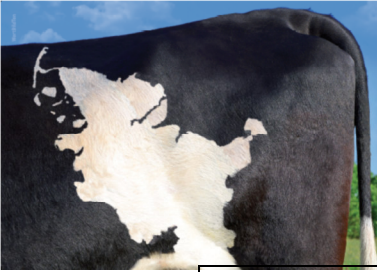

| | | |
|---|--|-----------------------------|
| MesseRendsburg GmbH Norla 2021 Grüner Kamp 15-17 24768 Rendsburg Fax: +49 4331 9453-429 @ info@norla-messe.de | Standbezeichnung: _____ Block/Halle | _____ Ausstellende Firma |
| | _____ Stand-Nr. | _____ Straße |
| | | _____ PLZ / Ort |
| | | _____ Ansprechpartner |
| | | _____ Telefon |

6.1 Pflichteintrag in das alphabetische Aussteller- und Branchenverzeichnis

Termin: 13.8.2021

Buchstabe: _____
(Unter dem die Firma im **alphabetischen Ausstellerverzeichnis** zu finden sein wird)

Text: _____
(Firmenbezeichnung, **sofern abweichend von der Anmeldung**)

(Straße, PLZ Ort)

(Telefonnummer, Faxnummer)

(E-Mail-Adresse)

(Homepage)

Produkte: _____ (Produkt 1) _____ (Produkt 2)

_____ (Produkt 3) _____ (Produkt 4)

_____ (Produkt 5) _____ (Produkt 6)

Branchen: (Es reicht die Angabe der Nummer, siehe Branchenverzeichnis)

_____ (Branche 1) _____ (Branche 2) _____ (Branche 3) _____ (Branche 4)

Bitte stellen Sie sicher, dass Ihre Firma und/oder Ihre Produkte gefunden werden! Umfangreiche Angaben helfen.

Ort, Datum

Stempel / Unterschrift



Branchenverzeichnis Norla 2021

1.0 Technik und Betriebsmittel der Pflanzenproduktion

- 1.1 Bodenbearbeitung, Bestellung
- 1.2 Düngung, Pflanzenschutz, Bewässerung
- 1.3 Getreide-, Hackfrucht-, Futterernte
- 1.4 Aufbereitung, Lagerung, Verarbeitung
- 1.5 Saat- und Pflanzgut
- 1.6 Düngemittel, Pflanzenschutzmittel
- 1.7 ökologischer Landbau
- 1.8 sonst. Betriebsmittel für die Pflanzenproduktion

2.0 Traktoren, Zugmaschinen und Zubehör

- 2.1 Lader, Stapler und Zubehör
- 2.2 Transport-, Hebe-, Wiegetechnik
- 2.3 Zubehör, Ersatzteile, Werkstatteinrichtungen

3.0 Technik und Betriebsmittel der Tierproduktion

- 3.1 Zuchttiere, Zuchtprogramme
- 3.2 Stallbau
- 3.3 Produktions- und Haltungstechnik
- 3.4 Klimatechnik
- 3.5 Weideeinrichtungen
- 3.6 Futterlagerung
- 3.7 Futterzubereitung und -verteilung
- 3.8 Melk- und Kühltechnik
- 3.9 Stallung- und Flüssigmisttechnik
- 3.10 Futtermittel und Futterzusätze
- 3.11 Veterinärmedizin, Hygiene
- 3.12 Reinigungs- und Desinfektionsmittel
- 3.13 ökologische Tierhaltung
- 3.14 sonstige Betriebsmittel für die Tierproduktion
- 3.15 Hallentore
- 3.16 Rund ums Pferd
- 3.17 Vermarktung tierischer Erzeugnisse

4.0 Dienstleistung

- 4.1 Betriebswirtschaft, Buchführung, Management
- 4.2 Dienstleistungen, Beratung
- 4.3 Software und Hardware
- 4.4 Finanzdienstleistung, Finanzberatung, Versicherungen
- 4.5 Fachliteratur, Fachzeitschriften, Verlage
- 4.6 Forschung, Ausbildung und Lehre
- 4.7 Vereine, Verbände, Organisationen, Institutionen
- 4.8 ländlicher Raum, Freizeit
- 4.9 Gesundheit

5.0 Energietechnologie und Bioenergie

- 5.1 Nachwachsende Rohstoffe als Energieträger
- 5.2 Strom aus regenerativen Energien
- 5.3 Solartechnik
- 5.4 Windenergieanlagen
- 5.5 Biogas
- 5.6 Heizungsanlagen
- 5.7 Energieversorgung
- 5.8 Energieeinsparung

6.0 Kommunaltechnik, Landschaftspflege

- 6.1 Kommunalmaschinen
- 6.2 Kommunaltechnik

7.0 Ernährungswirtschaft

- 7.1 Verarbeitete Produkte
- 7.2 Frischprodukte
- 7.3 Fleischwaren
- 7.4 Fischwaren
- 7.5 Milchprodukte
- 7.6 Backwaren
- 7.7 Getränke
- 7.8 Süßwaren und sonstiges
- 7.9 Direktvermarktung
- 7.10 Obst und Gemüse
- 7.11 Gastronomie
- 7.12 ökologisch erzeugte Lebensmittel

8.0 Garten und Freizeit

- 8.1 Gartentechnik
- 8.2 Gartengeräte
- 8.3 Gehölze, Pflanzen, Saatgut
- 8.4 Gartenhäuser, Gewächshäuser
- 8.5 Gartenmöbel und Accessoires
- 8.6 Spielwaren

9.0 Forst- und Holzwirtschaft

- 9.1 Forstmaschinen
- 9.2 Holzernte
- 9.3 Holzaufbereitung
- 9.4 forstliche Betriebs- und Schmierstoffe

10.0 Jagd und Jagdausrüstung

- 10.1 Jagdausrüstung
- 10.2 Jagdbekleidung
- 10.3 Reviereinrichtungen

11.0 Rund ums Haus

- 11.1 Haushaltsgeräte
- 11.2 Bekleidung und Schmuck
- 11.3 Möbel und Wohnaccessoires
- 11.4 Reinigungs- und Desinfektionsmittel und Geräte
- 11.5 Bauen, Renovieren, Sanieren
- 11.6 Gesundheitsartikel, Wellness und Kosmetik
- 11.7 Wasserfilter, -reinigung
- 11.8 rund ums Haustier

12.0 Mobilität

- 12.1 PKW und Elektrofahrzeuge
- 12.2 Kfz-Anhänger
- 12.3 Sonstige Mobilität

13.0 Programm

- 13.1 Forum
- 13.2 Vorführung / Vorführfläche
- 13.3 Kinder und Jugendliche

14.0 Sonstiges



| | | |
|--|---|---|
| <p>MesseRendsburg GmbH Norla 2021 Grüner Kamp 15-17 24768 Rendsburg</p> <p>Fax: +49 4331 9453-429 @ info@norla-messe.de</p> | <p>Standbezeichnung:</p> <p>_____</p> <p>Block/Halle</p> <p>_____</p> <p>Stand-Nr.</p> | <p>_____</p> <p>Ausstellende Firma</p> <p>_____</p> <p>Straße</p> <p>_____</p> <p>PLZ / Ort</p> <p>_____</p> <p>Ansprechpartner</p> <p>_____</p> <p>Telefon</p> |
|--|---|---|

6.2 Angaben zu vertretenen Firmen

(Ausstellerverzeichnis im Internet)

Werden Mitaussteller nicht angemeldet, behalten wir uns vor, € 100,00 zzgl. MwSt. nachträglich in Rechnung zu stellen.

Termin: 13.8.2021

| | | | |
|--|---|------------------------------------|--|
| <p>Vertretene Firma (verbindlicher Eintrag für Katalog und Internet) Bitte deutlich in Druckbuchstaben ausfüllen!</p> | | | |
| <p>Firma: _____</p> | | | |
| <p>Straße: _____</p> | | | |
| <p>PLZ, Ort: _____</p> | | | |
| <p>Telefon: _____</p> | | | |
| <p>E-Mail: _____</p> | | | |
| <p>Internet: _____</p> | | | |
| <input type="checkbox"/> Hersteller | <input type="checkbox"/> Werksvertreter | <input type="checkbox"/> Importeur | <input type="checkbox"/> Händler |
| <p>Produkte: _____</p> | | | |
| <p>Branchen- Nr. lt. Branchenverzeichnis</p> | | | <p>Alphabetischer Leitbuchstabe für Katalogeintrag</p> |
| | | | |

| | | | |
|--|---|------------------------------------|--|
| <p>Vertretene Firma (verbindlicher Eintrag für Katalog und Internet) Bitte deutlich in Druckbuchstaben ausfüllen!</p> | | | |
| <p>Firma: _____</p> | | | |
| <p>Straße: _____</p> | | | |
| <p>PLZ, Ort: _____</p> | | | |
| <p>Telefon: _____</p> | | | |
| <p>E-Mail: _____</p> | | | |
| <p>Internet: _____</p> | | | |
| <input type="checkbox"/> Hersteller | <input type="checkbox"/> Werksvertreter | <input type="checkbox"/> Importeur | <input type="checkbox"/> Händler |
| <p>Produkte: _____</p> | | | |
| <p>Branchen- Nr. lt. Branchenverzeichnis</p> | | | <p>Alphabetischer Leitbuchstabe für Katalogeintrag</p> |
| | | | |

| | | | |
|--|---|------------------------------------|--|
| <p>Vertretene Firma (verbindlicher Eintrag für Katalog und Internet) Bitte deutlich in Druckbuchstaben ausfüllen!</p> | | | |
| <p>Firma: _____</p> | | | |
| <p>Straße: _____</p> | | | |
| <p>PLZ, Ort: _____</p> | | | |
| <p>Telefon: _____</p> | | | |
| <p>E-Mail: _____</p> | | | |
| <p>Internet: _____</p> | | | |
| <input type="checkbox"/> Hersteller | <input type="checkbox"/> Werksvertreter | <input type="checkbox"/> Importeur | <input type="checkbox"/> Händler |
| <p>Produkte: _____</p> | | | |
| <p>Branchen- Nr. lt. Branchenverzeichnis</p> | | | <p>Alphabetischer Leitbuchstabe für Katalogeintrag</p> |
| | | | |

| | | | |
|--|---|------------------------------------|--|
| <p>Vertretene Firma (verbindlicher Eintrag für Katalog und Internet) Bitte deutlich in Druckbuchstaben ausfüllen!</p> | | | |
| <p>Firma: _____</p> | | | |
| <p>Straße: _____</p> | | | |
| <p>PLZ, Ort: _____</p> | | | |
| <p>Telefon: _____</p> | | | |
| <p>E-Mail: _____</p> | | | |
| <p>Internet: _____</p> | | | |
| <input type="checkbox"/> Hersteller | <input type="checkbox"/> Werksvertreter | <input type="checkbox"/> Importeur | <input type="checkbox"/> Händler |
| <p>Produkte: _____</p> | | | |
| <p>Branchen- Nr. lt. Branchenverzeichnis</p> | | | <p>Alphabetischer Leitbuchstabe für Katalogeintrag</p> |
| | | | |

Ort, Datum

Stempel / Unterschrift